

Curriculum Vitae Europass

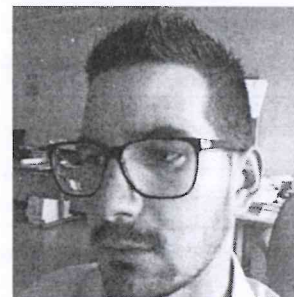

Informazioni personali

Nome Cognome **Alessandro Azzolini**

Indirizzo(i) Viale Guglielmo Marconi n.5, 62036, Pieve Torina - Mc - ;
Uff. Via Varnelli n.11- 62034 Maddalena di Muccia - Mc -

Telefono(i) Ufficio: 0737/646403 Mobile: 339/6869126
Abitazione: 0737/518107 389/5787788

Fax 0737/646403 – 0737/612233

E-mail alessandro.azzolini2@gmail.com PEC: alessandro.azzolini@archiworldpec.it

Cittadinanza Italiana

Data di nascita 15 Settembre 1986

Sesso Maschile

Codice fiscale e P.Iva CF: ZZLLSN86P15B474A P.IVA: 01901890432

Occupazione desiderata/Settore professionale

DOTT. PIANIFICATORE TERRITORIALE

Pianificazione territoriale, urbanistica, ambiente - Tecnico Gis, cartografia – VIA, VAS
Ordine degli Architetti, Pianificatori, Paesaggisti e Conservatori n°730 - FACILITATORE
DELLO SVILUPPO LOCALE.

Esperienza professionale

Date 2015 →

Lavoro o posizione ricoperti Libero Professionista

Principali attività e responsabilità

- Pianificazione Territoriale, Urbanistica, Ambientale
- Pianificazione di piani territoriali, urbanistici e ambientali di area vasta
- Pianificazione attuativa ai sensi della L.U.N. 1150/1942
- Varianti Urbanistiche ai piani generali e attuativi.
- Pianificazione mobilità e progettazione di intersezioni stradali
- Sistemi cartografici GIS, SIT, analisi spaziali e Geodatabase applicati al territorio e alla mobilità.

	<ul style="list-style-type: none"> • Rapporti preliminari per verifica di assoggettabilità a VIA e VAS di piani e programmi ai sensi del D.lgs 152/2006 e ss.mm.ii., anche mediante l'utilizzo di Sistemi G.I.S. • Pianificazione territoriale negli ambiti comunali e sovra comunali per la costituzione dei Progetti Integrati Locali finalizzati - PIL- finalizzati all'ammissione a finanziamento nella programmazione comunitaria Regionale PSR e POR/FESR 2014-2020 • Analisi preliminare e studi di fattibilità, urbanistica e ambientale • Analisi Swot • Studi e Analisi di protezione civile - Analisi Cle – micro zonazione sismica
Nome e indirizzo del datore di lavoro	Dott. Alessandro Azzolini, Pianificatore Territoriale, Via Varnelli n. 11 – 62034 Muccia - Mc .-
Tipo di attività o settore	Pianificazione territoriale, urbanistica, ambiente, Sistemi informativi Territoriali, Valutazioni ambientali

CONSULENZE TECNICHE GENERICHE

Date	01 Settembre 2017 – 31 Dicembre 2017
Lavoro o posizione ricoperti	S.U.A.P Monti Azzurri - Consulenza tecnica – libero professionista
Principali attività e responsabilità	Consulenza tecnica inserimento pratiche telematiche SUAP e supporto nella gestione tecnica dello Sportello Univo attività Produttive
Nome e indirizzo del datore di lavoro	ITALSOFT - Via Nicolò Paganini, 57, 62018 Porto Potenza Picena

RILIEVO TOPOGRAFICO, AMBIENTALE E ARCHITETTONICO

Date	gennaio 2017
Lavoro o posizione ricoperti	Pianificatore Territoriale – Consulenza tecnica – libero professionista
Principali attività e responsabilità	Consulenza tecnica per rilievo termografico tramite drone e post produzione dati acquisiti con elaborazione report delle anomalie presenti nell'impianto fotovoltaico. Trasferita lavorativa Sud Africa della durata 15 gg per acquisizione dati <ul style="list-style-type: none"> • Analisi termografica e visibile impianto fotovoltaico • Rappresentazione planimetrica delle anomalie riscontrate • Predisposizione database geografico con elenco anomalie
Nome e indirizzo del datore di lavoro	Studio tecnica FlyEngineering Srl, Via Sandro Pertini, Tolentino

STUDI E ANALISI PROTEZIONE CIVILE

Date	Febbraio 2017
Lavoro o posizione ricoperti	Pianificatore Territoriale – Consulenza tecnica – libero professionista
Principali attività e responsabilità	Incarico di consulenza tecnica per Analisi delle Condizioni Limite di Emergenza dell'edificato –CLE- del comune di Gagliole: <ul style="list-style-type: none"> • Studio e analisi del piano comunale di protezione civile • Sopralluoghi e rilievi in sito per individuazione aggregati strutturale e edifici interferenti

Nome e indirizzo del datore di lavoro

• Cartografia in ambiente Gis degli elementi dell'analisi rilevati
 • Predisposizione database, normalizzazione e inserimento dati tramite SoftCLE

Studio tecnico Ing. Alessandra Carbonari

Date

Febbraio 2017

Lavoro o posizione ricoperti

Pianificatore Territoriale – Consulenza tecnica – libero professionista

Principali attività e responsabilità

Incarico di consulenza tecnica per Analisi delle Condizioni Limite di Emergenza dell'edificio –CLE- del comune di Urbisaglia:

- Studio e analisi del piano comunale di protezione civile
- Sopralluoghi e rilievi in sito per individuazione aggregati strutturali e edifici interferenti
- Cartografia in ambiente Gis degli elementi dell'analisi rilevati
- Predisposizione database, normalizzazione e inserimento dati tramite SoftCLE

Nome e indirizzo del datore di lavoro

Studio tecnico GeoTeam Associati, Via Sandro Pertini, Tolentino

Date

Dicembre 2016

Lavoro o posizione ricoperti

Pianificatore Territoriale – Consulenza tecnica – libero professionista

Principali attività e responsabilità

Incarico di consulenza tecnica per Analisi delle Condizioni Limite di Emergenza dell'edificio –CLE- del comune di Tolentino:

- Cartografia in ambiente Gis degli elementi dell'analisi rilevati

Nome e indirizzo del datore di lavoro

Ing. Vania Felziani, Via Sandro Pertini, Tolentino

Date

Dicembre 2015

Lavoro o posizione ricoperti

Pianificatore Territoriale – Consulenza tecnica – libero professionista

Principali attività e responsabilità

Incarico di consulenza tecnica per Analisi delle Condizioni Limite di Emergenza dell'edificio –CLE- del comune di Montecavallo per:

- Inserimento dati rilevati nel softCLE – Software specifico di protezione civile nazionale per Analisi CLE
- Realizzazione cartografia in ambiente Gis
- Normalizzazione e standardizzazione dati rilevati

Nome e indirizzo del datore di lavoro

Ing. Angelo Comdoni, Via Civitanova n.66 Civitanova Marche

ANALISI E VALUTAZIONI AMBIENTALI STRETEGICHE –V.A.S.-

Date

Luglio 2017

Lavoro o posizione ricoperti

Pianificatore Territoriale – Consulenza tecnica – libero professionista

Principali attività e responsabilità

Incarico di consulenza tecnica per la redazione del Rapporto preliminare di Vas ai sensi del D.lgs 4/2008 per l'adozione di SUAP in variante al P.R.G. del comune di Montecassiano

- Inquadramento territoriale della variante
- Verifica di coerenza esterna della variante urbanistica rispetto alla pianificazione sovraordinata
- Analisi ambito di influenza della variante

Nome e indirizzo del datore di lavoro	<ul style="list-style-type: none"> • Fase di screening • Fase di scoping Studio Tecnico Arch. Andrea Natalini, Via Picena n°1 – Ripa San Ginesio (Mc)
Date Lavoro o posizione ricoperti Principali attività e responsabilità	Luglio 2017 Pianificatore Territoriale – Consulenza tecnica- libero professionista Incarico di consulenza tecnica per la redazione del Rapporto preliminare di Vas ai sensi del D.lgs 4/2008 per l'adozione di variante al P.R.G. del comune di Loro Piceno: <ul style="list-style-type: none"> • Inquadramento territoriale della variante • Verifica di coerenza esterna della variante di piano rispetto alla pianificazione sovraordinata • Analisi ambito di influenza della variante
Nome e indirizzo del datore di lavoro	<ul style="list-style-type: none"> • Fase di screening • Fase di scoping Studio Tecnico Arch. Andrea Natalini, Via Picena n°1 – Ripa San Ginesio (Mc)
Date Lavoro o posizione ricoperti Principali attività e responsabilità	Giugno 2017 Pianificatore Territoriale – Consulenza tecnica – libero professionista Incarico di consulenza tecnica per la redazione del Rapporto preliminare di Vas ai sensi del D.lgs 4/2008 per la adozione SUAP in variante al P.R.G. del comune di Sant'Elpidio a Mare: <ul style="list-style-type: none"> • Inquadramento territoriale della variante • Verifica di coerenza esterna della variante di piano rispetto alla pianificazione sovraordinata • Analisi ambito di influenza della variante
Nome e indirizzo del datore di lavoro	<ul style="list-style-type: none"> • Fase di screening • Fase di scoping Studio Tecnico Arch. Andrea Natalini, Via Picena n°1 – Ripa San Ginesio (Mc)
Date Lavoro o posizione ricoperti Principali attività e responsabilità	Luglio 2015 Pianificatore Territoriale – Consulenza tecnica – libero professionista Incarico di consulenza tecnica per la redazione del Rapporto preliminare di Vas ai sensi del D.lgs 4/2008 per la variante parziale al Piano di Recupero PdR2 del comune di Filottrano: <ul style="list-style-type: none"> • Descrizione del P/P in esame e sua variante • Verifica di coerenza esterna della variante di piano rispetto alla pianificazione sovraordinata • Analisi ambito di influenza della variante • Individuazione degli obiettivi di sostenibilità di riferimento • Analisi Urbanistiche e ambientali in ambiente GIS per la verifica dei vincoli sovraordinati
Nome e indirizzo del datore di lavoro	Studio Lisi Palmucci, Via Cluennina 26/A, 62100 Macerata

**PIANIFICAZIONE TERRITORIALE
SOVRACOMUNALE**

Date	Febbraio 2015 →
Lavoro o posizione ricoperti	Pianificatore Territoriale – Consulenza tecnica – libero professionista
Principali attività e responsabilità	<ul style="list-style-type: none">• Supporto, analisi, studio di fattibilità tecnica, progettazione preliminare relativa a Progetto Integrato Locale - Pil –per la valorizzazione del territorio dei comuni aderenti al progetto – Finanziamento pubblico europeo programmazione europea 2014/2020 – PSR Marche, Gal Sibilla – Comune capofila Visso• Analisi territoriale, urbanistica e ambientale dei comuni di Visso, Ussita, Castelsant’Angelo sul Nera, Montecavallo, Bolognola per la predisposizione di un progetto di valorizzazione territoriale dei comuni Citati e costituzione di un PIL• Fasi di incontro, animazione, mediazione tra i comuni interessati e gli enti preposti (Gal Sibilla, Regione Marche)• Master Plan con idee progettuali e singoli interventi sa inserire nel PIL• Rilievi sul territorio• Avvio studio di fattibilità per la realizzazione di un percorso pedonale da inserire nelle proposte di finanziamento di cui sopra
Nome e indirizzo del datore di lavoro	Europa Finanzia Srl - Studio Tecnico List-Palmucci - Via Cluentina 26/h. 62100 Macerata
Date	Febbraio 2015 →
Lavoro o posizione ricoperti	Pianificatore Territoriale – Consulenza tecnica
Principali attività e responsabilità	<ul style="list-style-type: none">• Supporto, analisi, studio di fattibilità tecnica, progettazione preliminare relativa a Progetto Integrato Locale - Pil –per la valorizzazione del territorio dei comuni aderenti al progetto – Finanziamento pubblico europeo programmazione europea 2014/2020 – PSR Marche, Gal Sibilla – Comune capofila Serrapetrona (Mc) – PIL “Laghidintorni”• Analisi territoriale e urbanistica e ambientale dei comuni di Serrapetrona, Caldarola, Camporotondo di Fiastrone, Belforte del Chienti, Cessapalombo, Fiastra, Camerino e Peivebovigliana per la predisposizione di un progetto integrato di valorizzazione territoriale• Fasi di incontro, animazione e mediazione tra i comuni interessati e gli enti preposti (Gal Sibilla, Regione Marche)• Predisposizione Master Plan, presentazione idee progettuali di massima• Rilievi sul territorio
Nome e indirizzo del datore di lavoro	Europa Finanzia Srl, Studio Tecnico List-Palmucci Via Cluentina 26/h. 62100 Macerata
Tipo di attività o settore	Analisi Territoriale Urbanistica e Ambientale

PROGETTAZIONE URBANA

Date	Maggio 2014
Lavoro o posizione ricoperti	Pianificatore Territoriale – Consulenza tecnica
Principali attività e responsabilità	<ul style="list-style-type: none">• Progettazione di una intersezione stradale a rotatoria nel comune di Caldarola• Nuovo assetto della viabilità• Progetto arredo urbano• Progetto della segnaletica stradale
Nome e indirizzo del datore di lavoro	A.U.s. Str. V.le G. Marconi n°5, 62036 Pieve Torina - Mc

PIANIFICAZIONE URBANISTICA E G.I.S.

Date	Settembre 2017 →
Lavoro o posizione ricoperti	Pianificatore Territoriale – Consulenza tecnica – libero professionista, incarico diretto
Principali attività e responsabilità	Variante parziale al P.R.G. del comune di Pieve Torina (Mc) ai sensi della Legge Regione Marche 2 Agosto 2017 n. 25
Nome e indirizzo del datore di lavoro	Committente privato

Date	Settembre 2017
Lavoro o posizione ricoperti	Pianificatore Territoriale – Stage post laurea
Principali attività e responsabilità	<ul style="list-style-type: none">• Aggiornamento cartografico dei P.R.G. della provincia di Macerata• Inserimento dati in ambiente GIS• Manutenzione e aggiornamento SIT provinciale• Analisi spaziali in ambiente GIS
Nome e indirizzo del datore di lavoro	Provincia di Macerata - IX SETTORE - Urbanistica - Via Velluti 41 - 62100 Piediripa – Macerata

Date	01 Settembre 2013 – 01 Maggio 2014
Lavoro o posizione ricoperti	Pianificatore Territoriale – Stage post laurea
Principali attività e responsabilità	<ul style="list-style-type: none">• Aggiornamento cartografico dei P.R.G. della provincia di Macerata• Inserimento dati in ambiente GIS• Manutenzione e aggiornamento SIT provinciale• Analisi spaziali in ambiente GIS
Nome e indirizzo del datore di lavoro	Provincia di Macerata - IX SETTORE - Urbanistica - Via Velluti 41 - 62100 Piediripa – Macerata

Date	30 Gennaio 2012 – 30 Marzo 2012
Lavoro o posizione ricoperti	Pianificatore Territoriale – Stage formativo
Principali attività e responsabilità	<ul style="list-style-type: none">• Variante parziale al P.r.g.- variazione della superficie fondiaria di un Piano di lottizzazione in Loc. Morro• Rapporto preliminare per verifica di assoggettabilità a Vas della variante di piano ai sensi del D.lgs 4/2008 e ss.mm.ii.• Aggiornamento cartografico del P.R.G. con inserimento delle varianti urbanistiche in ambiente GIS• Manutenzione e predisposizione di un SIT comunale in ambiente GIS comunale contenente sviluppo



storia urbanistica della città
Nome e indirizzo del datore di lavoro Comune di Camerino, Corso Vittorio Emanuele II, n°17 - CAP 62032

Date 04 Settembre 2008 – 30 Novembre 2008

Lavoro o posizione ricoperti **Pianificatore Territoriale – Stage formativo**

- Principali attività e responsabilità
- Redazione di variante generale al P.R.G. (Piano Regolatore Generale Comunale), con:
 - Programmazione del SIT comunale (Sistema Informativo Territoriale) in ambiente GIS.
 - Censimento fabbricati rurali (edifici di carattere storico architettonico individuati dal P.P.A.R.), e restituzione cartografica in GIS.
 - Partecipazione ad istruttorie tecniche per l'approvazione di progetti in ambito comunale

Nome e indirizzo del datore di lavoro Comune di Matelica, Piazza Enrico Mattei, 1 62024 Matelica (Mc)

Date Gennaio 2008 →

Lavoro o posizione ricoperti **Socio con posizione di Amministratore Unico**

- Principali attività e responsabilità
- Attività amministrativa della società
 - Aspetti tecnico progettuali relativi a: segnaletica stradale, arredo urbano, infrastrutture e intersezioni Stradali, sistemi di sicurezza stradale
 - Realizzazione di sistemi informativi territoriali Gis, sistemi della mobilità e analisi dei flussi di traffico

Nome e indirizzo del datore di lavoro A.u.s. Srl, V.le G. Marconi n°5, 62036 Pieve Torina - Mc -

Istruzione e formazione

Date Ottobre 2010 - 19 Dicembre 2012

Tipo di qualifica rilasciata **Laurea Magistrale – Pianificazione territoriale, urbanistica e ambientale – LM 48**

Tesi di laurea: **"Una cintura verde per Camerino"**. Tesi di laurea progettuale in pianificazione territoriale. Obiettivo: costruzione di piano territoriale in grado di superare i limiti della zonizzazione imposti dalla Legge Nazionale n. 1150/1942, combinando in verde agricolo con una cinta di orti urbani, mobilità alternativa e cunei verdi di penetrazione in grado di generare un riassetto urbanistico della città.

Principali tematiche/competenza professionali acquisite Corsi relative all'urbanistica: Laboratorio di urbanistica I e II, architettura del paesaggio, diritto urbanistico, economia urbana e territoriale. Progettazione urbanistica, Composizione Architettonica, Architettura Del Paesaggio, Sistemi Informativi Territoriali GIS

Corsi relative all'ambiente: Botanica, Gestione forestale, tecniche di conservazione della natura, pianificazione delle aree protette, igiene ambientale, geologia applicata

Nome e tipo d'organizzazione erogatrice dell'istruzione e formazione Università degli studi di Camerino – Facoltà Di Pianificazione Territoriale Urbanistica e Ambientale - LM 48 -

Livello nella classificazione nazionale o internazionale **110 con Lode**

Date 2006-2010

Tipo di qualifica rilasciata **Laurea triennale - Pianificazione territoriale urbanistica e ambientale – CL 7**

Tesi di laurea: **"Aree produttive ecologicamente attrezzate**: riqualificazione funzionale e ambientale

dell'area produttiva di Camerino." Proposta per un nuovo assetto urbanistico dell'area in grado di generare un miglior inserimento dell'intera area produttiva nel contesto.

Principali tematiche/competenza professionali acquisite

Corsi relative all'urbanistica e progettazione: Laboratorio di progettazione urbanistica 1 e 2, Progettazione Architettonica, pianificazione della mobilità, progettazione del territorio, Pianificazione delle aree protette, Ingegneria Naturalistica, Economia Territoriale, Inglese.

Corsi relative all'ambiente: Geologia, Idrogeologia, geologia applicata, geobotanica, Dinamica dei litorali marini

Nome e tipo d'organizzazione erogatrice dell'istruzione e formazione

Università degli studi di Camerino – Facoltà Di Pianificazione Territoriale Urbanistica e Ambientale - LM 48 -

Livello nella classificazione nazionale o internazionale

106 / 110

Date

Giugno 2000 - Luglio 2005

Tipo di qualifica rilasciata

Diploma di Maturità per geometra

Principali tematiche/competenza professionali acquisite

Italiano, Estimo, Scienza delle Costruzioni, Topografia, Disegno manuale e computerizzato (autocad 2-3D).

Nome e tipo d'organizzazione erogatrice dell'istruzione e formazione

I.T.C.G. " Antinori" di Camerino

Corsi di specializzazione

Date

Febbraio 2017 – Giugno 2017

Tipo di qualifica rilasciata

FACILITATORE DELLO SVILUPPO LOCALE – Regione Marche -

Principali tematiche/competenza professionali acquisite

Tecniche di progettazione nei Progetti Integrati Locali: Analisi dei fabbisogni Territoriali, Analisi Swot, , analisi degli Stakeholder, analisi e individuazione degli indicatori di sviluppo.

Nome e tipo d'organizzazione erogatrice dell'istruzione e formazione

Regione Marche

Date

Novembre 2015 – Dicembre 2015

Tipo di qualifica rilasciata

Corso avanzato Qgis – Esito Positivo - Attestato di partecipazione e frequenza

Principali tematiche/competenza professionali acquisite

Modulo analisi Raster: Tim, Dem, IDW, Spline tramite GrassGis, profili altimetrici.
Modulo analisi morfologica: mappa dell'esposizione, ombreggiatura e pendenza, analisi di intervisibilità per interventi soggetti a VIA.
Modulo analisi idrologica in GRASS

Nome e tipo d'organizzazione erogatrice dell'istruzione e formazione

Università degli studi di Camerino – Spinoff Unicam Terrepuntoit in collaborazione con Gefoservice



Date: Ottobre 2013 – Gennaio 2014

Tipo di qualifica rilasciata: **Europrogettista – Esito Positivo - Attestato di partecipazione e frequenza**

Principali tematiche/competenza professionali acquisite: Approccio alla progettazione di bandi europei per l'accesso ai finanziamenti pubblici; modalità e tecniche di predisposizione e progettazione dei bandi europei.

Nome e tipo d'organizzazione erogatrice dell'istruzione e formazione: Università degli studi di Camerino – UNICAM

Autovalutazione		Comprensione				Parlato				Scritto	
Livello europeo (*)		Ascolto		Lettura		Interazione orale		Produzione orale			
Lingua Inglese		B2	Utente intermedio	B2	Utente intermedio	B2	Utente intermedio	B2	Utente intermedio	B2	Utente intermedio
Lingua Francese		A2	Utente base	A2	Utente base	A2	Utente base	A2	Utente base	A2	Utente base

(*) Quadro comune europeo di riferimento per le lingue

Capacità e competenze sociali: Sono solito svolgere attività lavorativa in ambienti multidisciplinari, costituiti da diverse professionalità specialistiche nelle scienze del territorio e dell'urbanistica, in ambienti professionali che richiedono propensione al lavoro in gruppo.

Capacità e competenze organizzative: Sono in grado di organizzare autonomamente il lavoro, definendo priorità e assumendo responsabilità, capacità acquisite nel corso delle esperienze professionali nelle quali è stato richiesto di gestire autonomamente il lavoro con rispetto delle scadenze e raggiungimento degli obiettivi.

Capacità e competenze tecniche: **Software GIS: Qgis** (sistema Open source), ottima conoscenza e padronanza ; **Arcgis** (Sistema proprietario) , ottima conoscenza e padronanza

SoftCLE: Software per l'inserimento e aggiornamento di schede di rilievo relative a Microzonazione sismica e Analisi CLE per l'elaborazione e gestione del database di Interfaccia con la cartografia GIS.

Disegno cad: Autocad 2d, ottima conoscenza e padronanza; **Google Sketchup** (modellazione 3d), ottima conoscenza e padronanza

Grafica vettoriale e raster: **Adobe Photoshop**, Ottima conoscenza e padronanza, **Adobe Illustrator**, buona conoscenza

Sistema Windows: ottima conoscenza pacchetto Office (Word, Excel, Power Point), e sistema operativo Windows Seven e pretendeti.

Patente | A, B

DICHIARAZIONI

Autorizzo il trattamento dei dati personali ai sensi del D. lgs. 196/03

Il sottoscritto si riserva di far pervenire, qualora fosse richiesto, tutta la documentazione che possa confermare la veridicità del presente curriculum.

Luogo e data

Pieve Torina Dicembre 2017

Firma

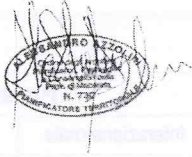

Scienze		Competenze	
Scienze	Competenze	Scienze	Competenze
Matematica	Matematica	Matematica	Matematica
Fisica	Fisica	Fisica	Fisica
Chimica	Chimica	Chimica	Chimica
Biologia	Biologia	Biologia	Biologia
Geografia	Geografia	Geografia	Geografia
Storia	Storia	Storia	Storia
Lettere	Lettere	Lettere	Lettere
Arti e Immagini	Arti e Immagini	Arti e Immagini	Arti e Immagini
Religione	Religione	Religione	Religione
Informatica	Informatica	Informatica	Informatica
Spagnolo	Spagnolo	Spagnolo	Spagnolo
Inglese	Inglese	Inglese	Inglese
Francese	Francese	Francese	Francese
Portoghese	Portoghese	Portoghese	Portoghese
Greco	Greco	Greco	Greco
Latino	Latino	Latino	Latino
Altre lingue	Altre lingue	Altre lingue	Altre lingue