

COMUNE DI BELFORTE DEL CHIENTI
Provincia di Macerata

OGGETTO:
L. 457/1978, art. 30: Piano di recupero in zona agricola per l'applicazione della L.R. 222/2009 e s.m. ed i.

UBICAZIONE:
Via Resenale (Fr.) 15 Mappele 244, 245, 246, 257, 277, 330, 331, 332, 333)

COMITANTI:
FATTINANNANZI Gianluca e ARMILLEI Massimiliano

Giugno 2015	Emissione	MM - OC	MM - OC
DATA	DESCRIZIONE	DISEGNATO	APPROVATO
Scala =	Revisione	0	

AGRISVILUPPO
AGRSVILUPPO
Via Leopardi, 17
62029 Tolentino (MC)
Telefono: 0733-467146
www.agrsviluppo.com
e-mail: info@agrsviluppo.com

Progettista:
Dot. Agr. Oriello Chigiolari
Via G. Leopardi, 1 - 62029 Tolentino (MC)
C.F. : 0450420450 - Tel. 3403634302

Progettista:
Geom. Matteo Marchionni
Via B. Pasolini, 15 - 62029 Tolentino (MC)
C.F. : M89NMTT 88R26 L191N - Tel. 340-300845

TAVOLA
1

STRALCIO PRG

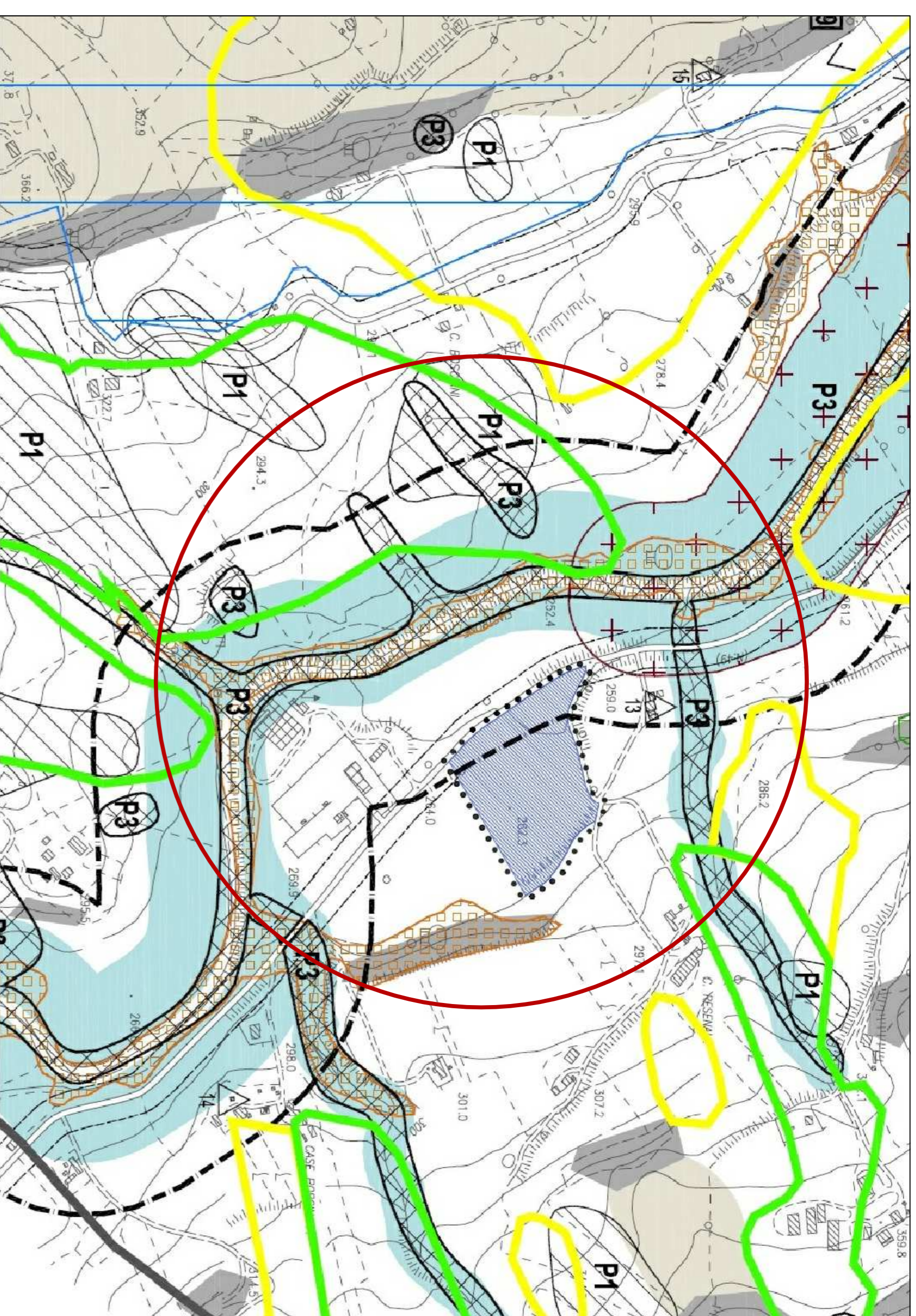

Area di intervento - limite Pdr

Legenda PRG

LEGGENDA	NO. FOG. RIF.	SIMBOLOGIA
ZONE AGRICOLE	18	E
ELEMENTI STRALCIO DEL RECUPERO AGRICO		
BOSCHI RESIDUI CON ROVERELLA, SALIC E POPPI	18.2.3	
AREE DI TUTELA		
AREE DI CONSERVAZIONE ELEMENTI CAR. NAT. PROT.	18.8.4	+
TUTELA INTERALE DEI CORSI D'ACQUA	18.8.2	— — — — —
VINCULO OLIV. 42/2004		
PER. AREE DI RESERVA IN GESTIONE MANOMIATE DAL MINISTERO ECONOMICO (M. 14.1.4)		
PERICOLONI "A" (L. 10/1981) P3		

STRALCIO CATASTALE - Foglio 15 scala 1.4000

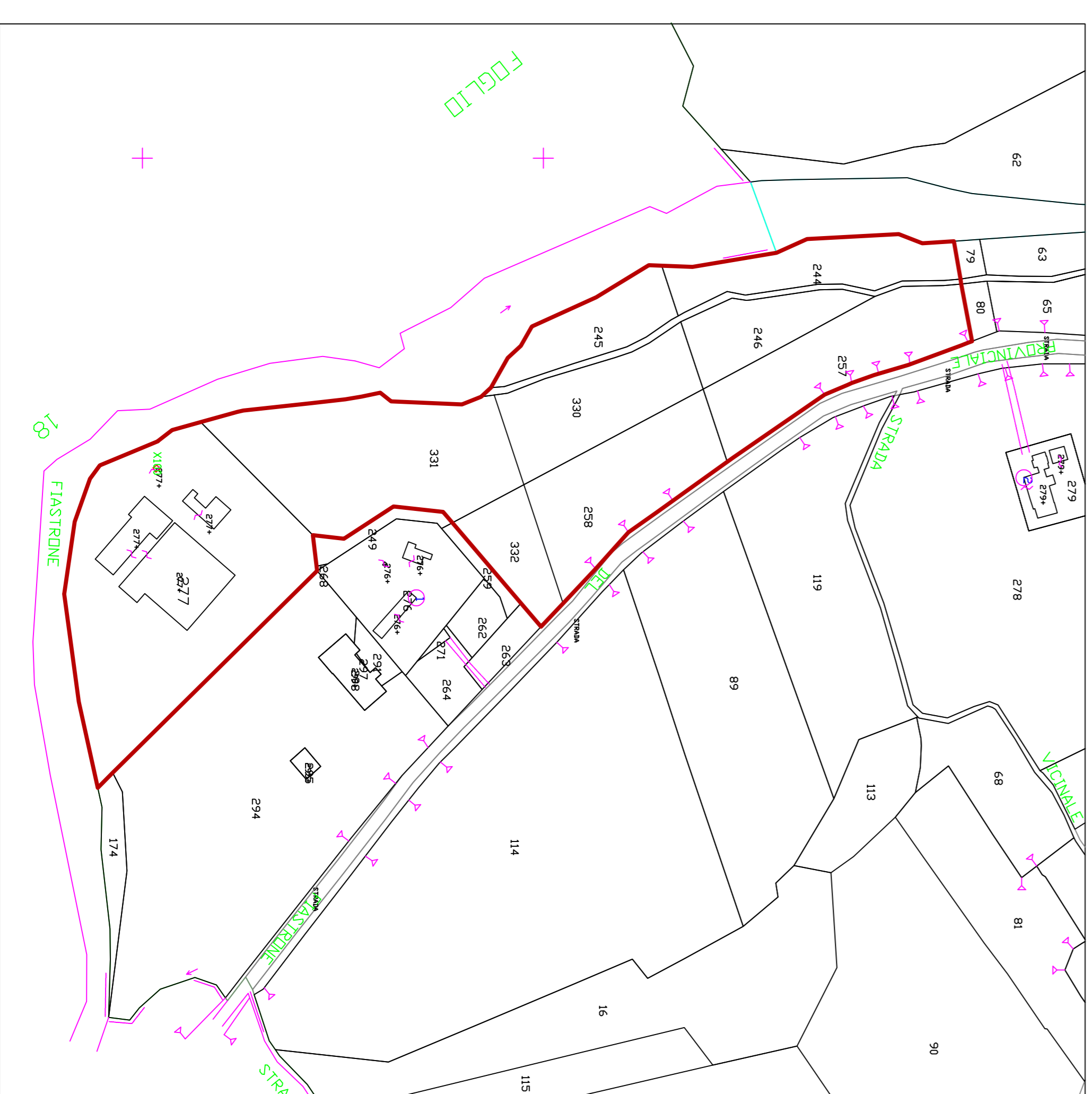

Area di intervento - limite Pdr

AEREOFOTOGRAMMETRICO

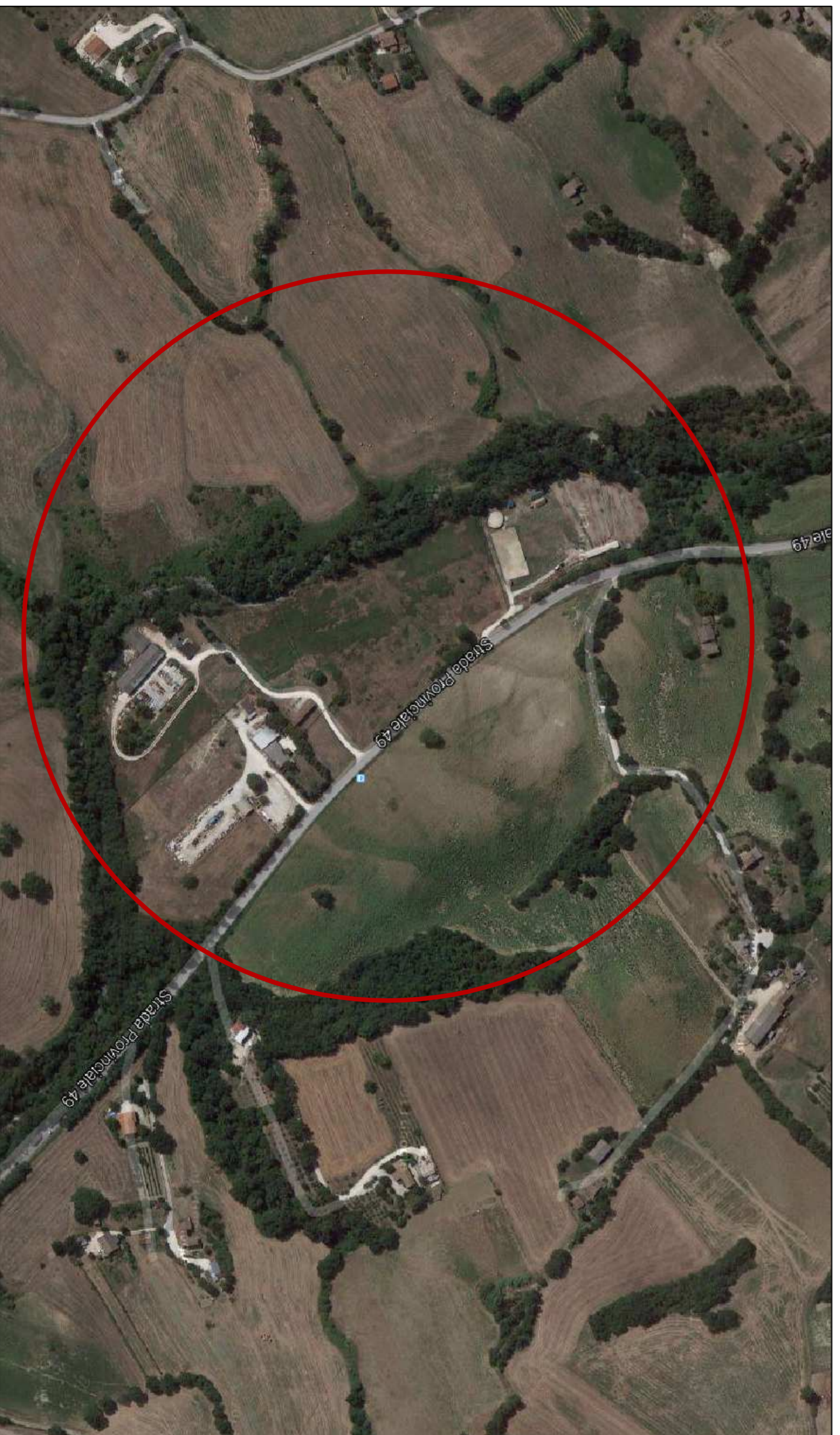

Area di intervento

